REISSER collection

KUBE X
KERAMIK & BADMÖBEL

REISSER collection

KUBE X
KERAMIK & BADMÖBEL

KUBE X PRÄSENTIERT SICH MIT SEINEN GEOMETRISCHEN FORMEN UND DÜNNER UMRANDUNG IM ZEITGENÖSSISCHEN GESCHMACK. DIE REINEN, SCHLANKEN LINIEN DER KERAMIK SIND TECHNISCH INNOVATIV UND FÜGEN SICH ZEITLGLEICH IN FAST JEDEN STIL.

INHALT

KUBE X Waschtische 4

KUBE X Waschbecken 10

KUBE X Aufsatzwaschbecken 14

KUBE X WCs I Bidets 18

Technische Informationen 20

KUBE X + Badmöbel 22

Artikelbezeichnung	Größe B x T x H mm	Hahnlöcher durchgestochen	Hahnlöcher vorgestanzt	Art. Nr.	Farbe
KUBE X DOPPEL-WASCHTISCH 120 CM • mit schmutzabweisender Glasur Extraglaze • mit Überlauf • Wand- und Aufsatzmontage • unterbaufähig	1200 x 470 x 160	2	4	BN900/12	weiß hochglanz
		-	6	BN900/126	weiß hochglanz

Artikelbezeichnung	Größe B x T x H mm	Hahnlöcher durchgestochen	Hahnlöcher vorgestanzt	Art. Nr.	Farbe
KUBE X WASCHTISCH 120 CM • mit schmutzabweisender Glasur Extraglaze • mit Überlauf • Wand- und Aufsatzmontage • unterbaufähig	1200 x 470 x 160	1	4	BG900/12	weiß hochglanz
		-	5	BG901/12	weiß hochglanz
		2	3	BG906/12	weiß hochglanz

Artikelbezeichnung	Größe B x T x H mm	Hahnlöcher durchgestochen	Hahnlöcher vorgestanzt	Art. Nr.	Farbe
KUBE X WASCHTISCH 120 CM • mit schmutzabweisender Glasur Extraglaze • mit Überlauf • Wand- und Aufsatzmontage • unterbaufähig	1200 x 470 x 160	1	2	BG902/12	weiß hochglanz
		-	3	BG905/12	weiß hochglanz
HANDTUCHRELING FRONT 120 CM passend zum Kube X Waschtisch und Doppelwaschtisch 120 cm				HA900/120	verchromt

extraglaze®

Handtuchreling nicht im Lieferumfang enthalten, jedoch immer optional bestellbar.

Artikelbezeichnung	Größe B x T x H mm	Hahnlöcher durchgestochen	Hahnlöcher vorgestanzt	Art. Nr.	Farbe
KUBE X WASCHTISCH 100 CM • mit schmutzabweisender Glasur Extraglaze • mit Überlauf • Wand- und Aufsatzmontage • unterbaufähig	1000 x 470 x 160	1	4	BG900/10 BG900/101 BG900/102	weiß hochglanz weiß matt schwarz matt
		-	5	BG901/10 BG901/101 BG901/102	weiß hochglanz weiß matt schwarz matt
		2	3	BG905/10 BG905/101 BG905/102	weiß hochglanz weiß matt schwarz matt

Artikelbezeichnung	Größe B x T x H mm	Hahnlöcher durchgestochen	Hahnlöcher vorgestanzt	Art. Nr.	Farbe
KUBE X WASCHTISCH 100 CM • mit schmutzabweisender Glasur Extraglaze • mit Überlauf • Wand- und Aufsatzmontage • unterbaufähig	1000 x 470 x 160	1	2	BG902/10	weiß hochglanz
		-	3	BG904/10	weiß hochglanz
HANDTUCHRELING FRONT 100 CM passend zum Kube X Waschtisch 100 cm				HA900/100	verchromt

Artikelbezeichnung	Größe B x T x H mm	Hahnlöcher durchgestochen	Hahnlöcher vorgestanzt	Art. Nr.	Farbe
KUBE X WASCHTISCH 80 CM • mit schmutzabweisender Glasur Extraglaze • mit Überlauf • Wand- und Aufsatzmontage • unterbaufähig	800 x 470 x 160	1	2	BG900/80 BG900/801 BG900/802	weiß hochglanz weiß matt schwarz matt
		-	3	BG901/80 BG901/801 BG901/802	weiß hochglanz weiß matt schwarz matt
HANDTUCHRELING FRONT 80 CM passend zum Kube X Waschtisch 80 cm				HA900/80	verchromt

Handtuchreling nicht im Lieferumfang enthalten, jedoch immer optional bestellbar.

extraglaze®

KOMBINATIONS-MÖGLICHKEITEN

Die Gestaltung der Badezimmerumgebung bedeutet, Beziehungen zwischen Intimität, Stille, dem inneren Wert eines Ortes zusammen mit Formen, Materialien, Licht und Farben zu erschaffen. In zahlreichen Kombinationsmöglichkeiten. Um diese Ausdrucksformen einzigartig zu machen, gibt es die KUBE X Waschtische in drei Varianten: weiß hochglanz, schwarz matt oder weiß matt.

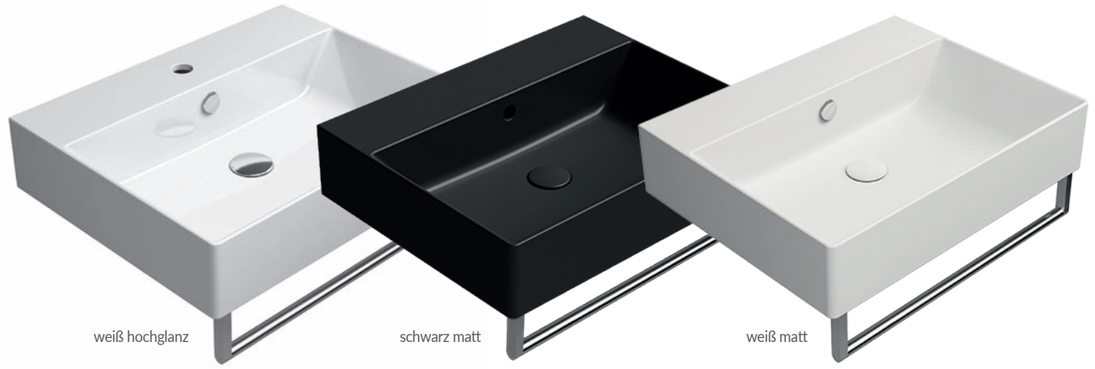

weiß hochglanz schwarz matt weiß matt

extraglaze®

Artikelbezeichnung	Größe B x T x H mm	Hahnlöcher durchgestochen	Hahnlöcher vorgestanzt	Art. Nr.	Farbe
KUBE X WASCHTISCH 80 CM • mit schmutzabweisender Glasur Extraglaze • mit Überlauf • Wand- und Aufsatzmontage • unterbaufähig • Becken links	800 x 470 x 160	1	2	BG907/80	weiß hochglanz
		-	3	BG908/80	weiß hochglanz
HANDTUCHRELING FRONT 80 CM passend zum Kube X Waschtisch 80 cm				HA900/80	verchromt

Artikelbezeichnung	Größe B x T x H mm	Hahnlöcher durchgestochen	Hahnlöcher vorgestanzt	Art. Nr.	Farbe
KUBE X WASCHTISCH 80 CM • mit schmutzabweisender Glasur Extraglaze • mit Überlauf • Wand- und Aufsatzmontage • unterbaufähig • Becken rechts	800 x 470 x 160	1	2	BG903/80	weiß hochglanz
		-	3	BG904/80	weiß hochglanz
HANDTUCHRELING FRONT 80 CM passend zum Kube X Waschtisch 80 cm				HA900/80	verchromt

Artikelbezeichnung	Größe B x T x H mm	Hahnlöcher durchgestochen	Hahnlöcher vorgestanzt	Art. Nr.	Farbe
KUBE X WASCHBECKEN 70 CM • mit schmutzabweisender Glasur Extraglaze • mit Überlauf • Wand- und Aufsatzmontage • unterbaufähig	700 x 370 x 160	1	2	BK900/70	weiß hochglanz
		-	3	BK901/70	weiß hochglanz
HANDTUCHRELING FRONT 70 CM passend zum Kube X Waschbecken 70 cm				HA900/70	verchromt

Handtuchreling nicht im Lieferumfang enthalten, jedoch immer optional bestellbar.

extraglaze®

Artikelbezeichnung	Größe B x T x H mm	Hahnlöcher durchgestochen	Hahnlöcher vorgestanzt	Art. Nr.	Farbe
KUBE X WASCHTISCH 60 CM • mit schmutzabweisender Glasur Extraglaze • mit Überlauf • Wand- und Aufsatzmontage • unterbaufähig	600 x 470 x 160	1	2	BG903/60 BG903/601 BG902/602	weiß hochglanz weiß matt schwarz matt
		-	3	BG901/60 BG901/601 BG901/602	weiß hochglanz weiß matt schwarz matt
HANDTUCHRELING FRONT 60 CM passend zum Kube X Waschtisch 60 cm				HA900/60	verchromt

Artikelbezeichnung	Größe B x T x H mm	Hahnlöcher durchgestochen	Hahnlöcher vorgestanzt	Art. Nr.	Farbe
KUBE X WASCHTISCH 60 CM • mit schmutzabweisender Glasur Extraglaze • mit Überlauf • Wand- und Aufsatzmontage • unterbaufähig	600 x 370 x 160	1	2	BK902/60	weiß hochglanz
		-	3	BK901/60	weiß hochglanz
HANDTUCHRELING FRONT 60 CM passend zum Kube X Waschtisch 60 cm				HA900/60	verchromt

Artikelbezeichnung	Größe B x T x H mm	Hahnlöcher durchgestochen	Hahnlöcher vorgestanzt	Art. Nr.	Farbe
KUBE X WASCHTISCH 50 CM • mit schmutzabweisender Glasur Extraglaze • mit Überlauf • Wand- und Aufsatzmontage • unterbaufähig	500 x 470 x 160	1	2	BG900/50 BG900/501 BG900/502	weiß hochglanz weiß matt schwarz matt
		-	3	BG901/50 BG901/501 BG901/502	weiß hochglanz weiß matt schwarz matt
HANDTUCHRELING FRONT 50 CM passend zum Kube X Waschtisch 50 cm				HA900/50	verchromt

extraglaze®

Handtuchreling nicht im Lieferumfang enthalten, jedoch immer optional bestellbar.

Artikelbezeichnung	Größe B x T x H mm	Hahnlöcher durchgestochen	Hahnlöcher vorgestanzt	Art. Nr.	Farbe
KUBE X WASCHBECKEN 50 CM • mit schmutzabweisender Glasur Extraglaze • mit Überlauf • Wand- und Aufsatzmontage • unterbaufähig	500 x 370 x 160	1	2	BK900/501	weiß hochglanz
		-	3	BK901/501	weiß hochglanz
HANDTUCHRELING FRONT 50 CM passend zum Kube X Waschbecken 50 cm				HA900/50	verchromt

Artikelbezeichnung	Größe B x T x H mm	Hahnlöcher durchgestochen	Hahnlöcher vorgestanzt	Art. Nr.	Farbe
KUBE X WASCHBECKEN 45 CM • mit schmutzabweisender Glasur Extraglaze • mit Überlauf • Wand- und Aufsatzmontage • unterbaufähig	450 x 350 x 150	1	2	BS900/45 BS900/451 BS900/452	weiß hochglanz weiß matt schwarz matt
		-	3	BS901/45 BS901/451 BS901/452	weiß hochglanz weiß matt schwarz matt
HANDTUCHRELING FRONT 45 CM passend zum Kube X Waschbecken 45 cm				HA900/45	verchromt

Artikelbezeichnung	Größe B x T x H mm	Hahnlöcher durchgestochen	Hahnlöcher vorgestanzt	Art. Nr.	Farbe
KUBE X WASCHBECKEN 50 CM • mit schmutzabweisender Glasur Extraglaze • ohne Überlauf • Aufsatzmontage • unterbaufähig • rundum glasiert • reversibel • Befestigungslöcher beidseitig vorgestochen	500 x 250 x 130	1	-	BS900/50 BS901/501 BS902/402	weiß hochglanz weiß matt schwarz matt
		-	1	BS901/502 BS901/50 BS900/502	weiß hochglanz weiß matt schwarz matt
HANDTUCHRELING FRONT 50 CM passend zum Kube Waschbecken 50 cm				HA900/501	verchromt

extraglaze®

Handtuchreling nicht im Lieferumfang enthalten, jedoch immer optional bestellbar.

Artikelbezeichnung	Größe B x T x H mm	Hahnlöcher durchgestochen	Hahnlöcher vorgestanzt	Art. Nr.	Farbe
KUBE X WASCHBECKEN 40 CM • mit schmutzabweisender Glasur Extraglaze	400 x 230 x 115	1	-	BS900/40 BS900/401 BS900/402	weiß hochglanz weiß matt schwarz matt
• ohne Überlauf • Aufsatzmontage • unterbaufähig • rundum glasiert		-	1	BS901/40 BS901/401 BS901/402	weiß hochglanz weiß matt schwarz matt
HANDTUCHRELING FRONT 40 CM passend zum Kube X Waschbecken 40 cm				HA900/40	verchromt

Handtuchreling nicht im Lieferumfang enthalten, jedoch immer optional bestellbar.

EXTRAGLAZE®

In Extraglaze® Antibacterial kombiniert die Merkmale der kalkabweisenden Glasur Extraglaze® mit der antibakteriellen Wirkungskraft von Silber und Titan, die für eine gemäß ISO 22196 zertifizierte antibakterielle Wirkung sorgen. Diese neue Glasur für Sanitärobjekte aus Keramik dient dem doppelten Zweck, einerseits Unregelmäßigkeiten der Oberfläche auf ein Minimum zu reduzieren, und andererseits diese zugleich hygienischer zu machen: Kalkablagerungen werden verhindert, die Keramikoberflächen bewahren ihren Glanz, die gewöhnliche Reinigung wird erleichtert und die Keimbelastung um 99,99% reduziert.

Bei Extraglaze® Antibacterial handelt es sich um eine Keramikglasur, die die Bildung von Oberflächenporen reduziert und somit die Keramikoberflächen glatter, glänzender und pflegeleichter macht. Extraglaze® Antibacterial wird auf die Produkte während der Herstellung und vor dem Brennen aufgetragen. Auf diese Weise ist die Glasur ein Bestandteil der Keramik und dauerhaft wirksam. Ergebnis der Behandlung sind äußerst glatte, glänzende und beständige Keramikoberflächen.

Die mit Extraglaze® Antibacterial behandelten Produkte sind resistenter gegen Chemikalien und dank der glatten und glänzenden Oberfläche sind sie besser vor Bakterien und Kalkstein geschützt und bleiben länger sauber und das wirkt sich positiv auf die Umweltverträglichkeit aus, da für die Reinigung weniger Reinigungsmittel und Wasser verwendet werden muss.

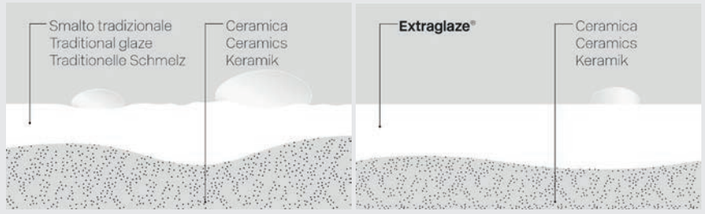

Artikelbezeichnung	Größe B x T x H mm	Hahnlöcher durchgestochen	Hahnlöcher vorgestanzt	Art. Nr.	Farbe
KUBE X AUFSATZWASCHTISCH 60 CM • mit schmutzabweisender Glasur Extraglaze • ohne Überlauf • rundum glasiert	600 x 370 x 130	-	-	BK906/60 BK906/601 BK906/602	weiß hochglanz weiß matt schwarz matt
desgl., jedoch	500 x 370 x 130	-	-	BK900/50 BK908/501 BK908/502	weiß hochglanz weiß matt schwarz matt

Artikelbezeichnung	Größe Ø x H mm	Hahnlöcher durchgestochen	Hahnlöcher vorgestanzt	Art. Nr.	Farbe
KUBE X AUFSATZWASCHTISCH RUND • mit schmutzabweisender Glasur Extraglaze • ohne Überlauf • rundum glasiert	Ø 450 x 130	-	-	BK907/45 BK907/451 BK907/452	weiß hochglanz weiß matt schwarz matt
desgl., jedoch	Ø 400 x 130	-	-	BK902/40 BK902/401 BK902/402	weiß hochglanz weiß matt schwarz matt
desgl., jedoch	Ø 320 x 130	-	-	BK902/32 BK902/321 BK902/322	weiß hochglanz weiß matt schwarz matt

extraglaze®

Artikelbezeichnung	Größe B x T x H mm	Hahnlöcher durchgestochen	Hahnlöcher vorgestanzt	Art. Nr.	Farbe
KUBE X AUFSATZWASCHTISCH OVAL • mit schmutzabweisender Glasur Extraglaze • ohne Überlauf • rundum glasiert	600 x 370 x 130	-	-	BK905/60 BK905/601 BK905/602	weiß hochglanz weiß matt schwarz matt

Artikelbezeichnung	Größe B x T x H mm	Hahnlöcher durchgestochen	Hahnlöcher vorgestanzt	Art. Nr.	Farbe
KUBE X WASCHTISCH 70 CM • mit schmutzabweisender Glasur Extraglaze • mit Überlauf • Einbauwaschtisch	700 x 460 x 160	1	2	BP900/70	weiß hochglanz
		-	3	BP901/70	weiß hochglanz
	580 x 400 x 160	1	2	BP900/58	weiß hochglanz
desgl., jedoch		-	3	BP901/58	weiß hochglanz

Artikelbezeichnung	Größe B x T x H mm	Hahnlöcher durchgestochen	Hahnlöcher vorgestanzt	Art. Nr.	Farbe
KUBE X WASCHBECKEN 55 CM • mit schmutzabweisender Glasur Extraglaze • mit Überlauf • Einbauwaschtisch	550 x 470 x 160	1	2	BP900/55	weiß hochglanz
		-	3	BP901/55	weiß hochglanz

extraglaze®

Artikelbezeichnung	Größe B x T x H mm	Hahnlöcher durchgestochen	Hahnlöcher vorgestanzt	Art. Nr.	Farbe
KUBE X EINLEGEWASCHTISCH 80 CM • mit schmutzabweisender Glasur Extraglaze • mit Überlauf	800 x 370 x 160	-	-	BG905/80	weiß hochglanz
desgl., jedoch	600 x 370 x 160	-	-	BG906/60	weiß hochglanz

Artikelbezeichnung	Größe B x T x H mm	Hahnlöcher durchgestochen	Hahnlöcher vorgestanzt	Art. Nr.	Farbe
KUBE X UNTERBAU-WASCHTISCH 80 CM • mit schmutzabweisender Glasur Extraglaze • mit Überlauf	800 x 370 x 160	-	-	BG906/80	weiß hochglanz
desgl., jedoch	600 x 370 x 160	-	-	BG905/60	weiß hochglanz

swirlflush®

Artikelbezeichnung	Größe B x T mm	Art. Nr.	Farbe
KUBE X WC SWIRLFLUSH • mit schmutzabweisender Glasur Extraglaze • Tiefspüler • 6 Liter • inkl. verdeckter Befestigung • Montage nur an M12 möglich • wandhängend	550 x 360	CH906 CH906/1 CH906/2	weiß hochglanz weiß matt schwarz matt

desgl., jedoch	500 x 360	CH905 CH905/1 CH905/2	weiß hochglanz weiß matt schwarz matt

swirlflush®

desgl., jedoch Stand-WC • bodenstehend	550 x 360	CH908 CH908/1 CH908/2	weiß hochglanz weiß matt schwarz matt

quick release

Artikelbezeichnung	Art. Nr.	Farbe
WC-Sitz • aus Duroplast	CH905/99	weiß

quick release soft close

desgl., jedoch mit soft-close	CH905/98	weiß

quick release soft close

desgl., jedoch slim mit soft-close	CH905/991 CH905/9911 CH905/9912	weiß weiß matt schwarz matt

SWIRLFLUSH®

Swirlflush® ist ein innovatives, randloses Toilettenspülsystem. Das herausragendste Merkmal dieses Systems ist das Fehlen der herkömmlichen Einfassung des Rands, innerhalb dessen in einem normalen WC das Wasser beim Spülen zirkuliert.

Die besondere Form des Swirlflush®-Systems leitet das Wasser einheitlich über die Keramikoberflächen, wodurch eine optimale Reinigung erfolgt und die Spülleistung verbessert wird. Das Swirlflush® Design erleichtert zudem die gewöhnliche Reinigung der Sanitärausstattung, da keine Stellen verborgen oder schwer zu erreichen sind.

Dieses innovative (Rotations-) Spülsystem ist besonders effizient im Wasserverbrauch und extrem leise.

swirlflush®

Artikelbezeichnung	Größe B x T mm	Art. Nr.	Farbe
KUBE X WC SWIRLFLUSH • mit schmutzabweisender Glasur Extraglaze • Tiefspüler • 6 Liter • inkl. verdeckter Befestigung • Montage nur an M12 möglich • wandhängend	460 x 350	CH907 CH907/1 CH907/2	weiß hochglanz weiß matt schwarz matt

quick release soft close

WC-Sitz SLIM • aus Duroplast • mit soft-close		CH907/98 CH907/981 CH907/982	weiß weiß matt schwarz matt

Artikelbezeichnung	Größe B x T mm	Art. Nr.	Farbe
KUBE X BIDET • mit schmutzabweisender Glasur Extraglaze • Hahnloch durchgestochen • inkl. verdeckter Befestigung • Montage nur an M12 möglich • wandhängend	500 x 360	AO905 AO905/1 AO905/2	weiß hochglanz weiß matt schwarz matt

desgl., jedoch	550 x 360	AO906 AO906/1 AO906/2	weiß hochglanz weiß matt schwarz matt

desgl., jedoch Stand-Bidet • bodenstehend	550 x 360	AO907 AO907/1 AO907/2	weiß hochglanz weiß matt schwarz matt

extraglaze®

DUALGLAZE®

Dualglaze ist die spezielle Behandlung, die auf farbige Toiletten mit Swirlflush®-Spülsystem angewendet wird.

Die Dualglaze-Reihe kombinieren Hygiene und Eleganz miteinander, um Sanitärprodukten einen originellen und unverwechselbaren Touch zu verleihen.

Die Dualglaze-Technologie kombiniert glänzende und matte Glasuren in einer Reihe von Produkten, die sich an Kunden mit einem Auge für Details und für Innovation richten.

Dort, wo die Teile mit Wasser in Berührung kommen, trifft die Reinheit der matten Oberfläche auf unsere antibakterielle Extraglaze®-Emaillierung, die unhygienische Kalkablagerungen verhindert - ein häufiges Phänomen, das auf die poröse Beschaffenheit von Keramikprodukten mit einfacher matter Oberfläche zurückzuführen ist.

MATT-GLASUR

EXTRAGLAZE®

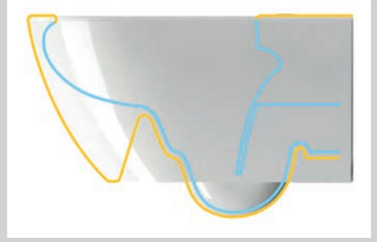

QUICK-RELEASE UND SOFTCLOSE

Sanitärabdeckungen sind mit dem „Quick-Release“-Schnellöffnungssystem und dem Softclose-Schließsystem ausgestattet. Das neue Quick-Release System unterschiedet sich on anderen durch die Einfachheit, mit der der WC-Sitz ohne den Einsatz von Werkzeugen abgenommen werden kann.

Einfach den WC-Sitz mit ausreichend Kraft zum Hochheben entfernen. So kann der WC-Sitz und das WC auch an Stellen gereinigt werden, die normalerweise schwierig zu erreichen sind, und die Hygiene ist verbessert.

Das Zurücksetzen des WC-Sitzes ist genauso leicht: einfach auf die Scharniere platzieren und mit leichtem Druck einsetzen. In Verbindung mit dem Softclose-Mechanismus ist der WC-Sitz so funktionsfähig und bequem wie nie zuvor.

Der Softclose-Mechanismus sorgt dafür, dass der WC-Sitz langsam schließt. Dadurch wird verhindert, dass der Sitz versehentlich oder zu heftig auf die Brille fällt und diese beschädigt wird.

KUBE X +
BADMÖBEL

KUBE X + zeichnet sich durch 45 Grad Gehrungsschnitten sowohl bei Unterschränken als auch bei Hoch- und Seitenschränken aus. Die Griffleisten sind aus 35 Millimeter starkem Massivholz gefertigt.

LACK HOCHGLANZ | PG 3
LACK MATT | PG 2

100 BIANCO HOCHGLANZ
110 BIANCO MATT

085 BEIGE HOCHGLANZ
185 BEIGE MATT

056 AZZURRO HOCHGLANZ
156 AZZURRO MATT

027 CEMENTO HOCHGLANZ
127 CEMENTO MATT

055 GENZIANA HOCHGLANZ
155 GENZIANA MATT

101 CERAMICA HOCHGLANZ
111 CERAMICA MATT

086 sesamo HOCHGLANZ
186 sesamo MATT

024 QUARZO HOCHGLANZ
124 QUARZO MATT

054 ACCIAIO HOCHGLANZ
154 ACCIAIO MATT

080 AVORIO HOCHGLANZ
180 AVORIO MATT

074 FANGO HOCHGLANZ
174 FANGO MATT

025 schwarz matt HOCHGLANZ
125 schwarz matt MATT

071 CALCE HOCHGLANZ
171 CALCE MATT

088 TERRA HOCHGLANZ
188 TERRA MATT

026 OMBRA HOCHGLANZ
126 OMBRA MATT

044 OLIVASTRO HOCHGLANZ
144 OLIVASTRO MATT

072 GREIGE HOCHGLANZ
172 GREIGE MATT

090 NERO HOCHGLANZ
190 NERO MATT

061 INDIA HOCHGLANZ
161 INDIA MATT

073 LIMO HOCHGLANZ
173 LIMO MATT

082 MOKA HOCHGLANZ
182 MOKA MATT

084 CANAPA HOCHGLANZ
184 CANAPA MATT

022 SETA HOCHGLANZ
122 SETA MATT

030 CREMA HOCHGLANZ
130 CREMA MATT

032 SABBIA HOCHGLANZ
132 SABBIA MATT

050 CELESTE HOCHGLANZ
150 CELESTE MATT

060 FUOCO HOCHGLANZ
160 FUOCO MATT

059 LILLA HOCHGLANZ
159 LILLA MATT

058 GLICINE HOCHGLANZ
158 GLICINE MATT

043 TURCHESE HOCHGLANZ
143 TURCHESE MATT

Farbauswahl mit Vorbehalt.

Drucktechnisch bedingte Farbabweichungen vorbehalten!

ECHTHOLZ FURNIERT | PG 3

401 ROVERE SBIANCATO

405 ROVERE TABACCO

402 ROVERE NATURALE

406 ROVERE CENERE

403 ROVERE MIELE

414 ROVERE ARGENTO

404 ROVERE CORDA

Artikelbezeichnung	Größe B x T x H mm	Art. Nr.
KUBE X + Unterbau 120 CM • für KUBE X Doppelwaschtisch • 2 Auszüge • mit Soft-close	1159 x 445 x 308	JR999/7331 WUKXP12D12XPG2* JR999/7331 WUKXP12D12XPG3*
desgl., jedoch 1 Auszug		JR999/7331 WUKXP12D11XPG2* JR999/7331 WUKXP12D11XPG3*
desgl., jedoch 1 Auszug für Kube X Waschtisch 120 cm	1159 x 445 x 455	JR999/7331 WUKXP1201CXPG2* JR999/7331 WUKXP1201CXPG3*
desgl., jedoch 4 Auszüge	1159 x 445 x 450	JR999/7331 WUKXP12D4XPG2* JR999/7331 WUKXP12D4XPG3*
desgl., jedoch 2 Auszüge		JR999/7331 WUKXP12D2XPG2* JR999/7331 WUKXP12D2XPG3*
desgl., jedoch 2 Auszüge für Kube X Waschtisch 120 cm		JR999/7331 WUKXP120CXPG2* JR999/7331 WUKXP120CXPG3*

Artikelbezeichnung	Größe B x T x H mm	Art. Nr.
KUBE X + Unterbau 100 CM • für KUBE X Waschtisch • 1 Auszüge • mit Soft-close	959 x 444 x 308	JR999/7331 WUKXP1001CXPG2* JR999/7331 WUKXP1001CXPG3*
desgl., jedoch 2 Auszüge	959 x 455 x 450	JR999/7331 WUKXP100CXPG2* JR999/7331 WUKXP100CXPG3*
desgl., jedoch 80 cm	759 x 444 x 308	JR999/7331 WUKXP801CXPG2* JR999/7331 WUKXP801CXPG3*
desgl., jedoch 2 Auszüge	759 x 445 x 450	JR999/7331 WUKXP80CXPG2* JR999/7331 WUKXP80CXPG3*
desgl., jedoch 70 cm • 2 Türen	661 x 355 x 450	JR999/7331 WUKXP702CXPG2* JR999/7331 WUKXP702CXPG3*
desgl., jedoch 60 cm	559 x 444 x 308	JR999/7331 WUKXP601CXPG2* JR999/7331 WUKXP601CXPG3*
desgl., jedoch 2 Auszüge	559 x 445 x 450	JR999/7331 WUKXP60CXPG2* JR999/7331 WUKXP60CXPG3*
desgl., jedoch 50 cm	459 x 444 x 308	JR999/7331 WUKXP501CXPG2* JR999/7331 WUKXP501CXPG3*
desgl., jedoch 2 Auszüge	459 x 445 x 450	JR999/7331 WUKXP50CXPG2* JR999/7331 WUKXP50CXPG3*

DX = Anschlag rechts | SX = Anschlag links

**Farbcode anhängen (gemäß aktuellen Farbfächer)*

**Preisgruppe 2*	**Preisgruppe 3*	**Preisgruppe 3*
Lack matt	*Lack hochglanz*	*Echtholz*

Artikelbezeichnung	Größe B x T x H mm	Art. Nr.
KUBE X + Unterbau 80 CM • für KUBE X Waschtisch • 1 Auszüge • mit Soft-close • Becken rechts	759 x 444 x 308	JR999/7331 WUKXP801DXPG2* JR999/7331 WUKXP801DXPG3*
desgl., jedoch Becken links		JR999/7331 WUKXP801SXPG2* JR999/7331 WUKXP801SXPG3*
desgl., jedoch 2 Auszüge • Becken rechts	759 x 445 x 450	JR999/7331 WUKXP80DXPG2* JR999/7331 WUKXP80DXPG3*
desgl., jedoch 2 Auszüge • Becken links		JR999/7331 WUKXP80SXPG2* JR999/7331 WUKXP80SXPG3*

Artikelbezeichnung	Größe B x T x H mm	Art. Nr.
KUBE X + Unterbau 60 CM • für KUBE X Waschtisch • 2 Türe • mit Soft-close	570 x 355 x 450	JR999/7331 WUKXP602CXPG2* JR999/7331 WUKXP602CXPG3*
desgl., jedoch 50 cm • 1 Türe	470 x355 x 450	JR999/7331 WUKXP50DXPG2* JR999/7331 WUKXP50DXPG3* JR999/7331 WUKXP50SXPG2* JR999/7331 WUKXP50SXPG3*
desgl., jedoch 45 cm • 1 Türe	420 x 335 x 450	JR999/7331 WUKXP45DXPG2* JR999/7331 WUKXP45DXPG3* JR999/7331 WUKXP45SXPG2* JR999/7331 WUKXP45SXPG3*

Artikelbezeichnung	Größe B x T x H mm	Art. Nr.
KUBE X + Unterbau 50 CM • für KUBE X Waschbecken • 1 Türe • mit Soft-close • Installation ausschließlich mit Raumsparsiphon	480 x 243 x 450	JR999/7331 WUKXP5025DXPG2* JR999/7331 WUKXP5025DXPG3* JR999/7331 WUKXP5025SXPG2* JR999/7331 WUKXP5025SXPG3*
desgl., jedoch 40 cm	380 x 223 x 450	JR999/7331 WUKXP4023DXPG2* JR999/7331 WUKXP4023DXPG3* JR999/7331 WUKXP4023SXPG2* JR999/7331 WUKXP4023SXPG3*

Artikelbezeichnung	Größe B x T x H mm	Art. Nr.
KUBE X + Seitenschrank • 1 Türe • mit Soft-close	351 x 302 x 1016	JR999/7331 SSKXPDXPG2* JR999/7331 SSKXPDXPG3* JR999/7331 SSKXPSXPG2* JR999/7331 SSKXPSXPG3*

DX = Anschlag rechts | SX = Anschlag links

*Farbcode anhängen (gemäß aktuellen Farbfächer)

*Preisgruppe 2	*Preisgruppe 3	*Preisgruppe 3
Lack matt	Lack hochglanz	Echtholz

Artikelbezeichnung	Größe B x T x H mm	Art. Nr.
KUBE X + Doppelseitenschrank • 2 Türen • mit Soft-close	702 x 302 x 1016	JR999/7331 SSKXPDCXPG2* JR999/7331 SSKXPDCXPG3*

Artikelbezeichnung	Größe B x T x H mm	Art. Nr.
KUBE X + Hochschrank • 2 Türen • mit Soft-close	351 x 302 x 1650	JR999/7331 HSKXPDXPG2* JR999/7331 HSKXPDXPG3* JR999/7331 HSKXPSXPG2* JR999/7331 HSKXPSXPG3*

Artikelbezeichnung	Größe B x T x H mm	Art. Nr.
KUBE X + Doppelhochschrank • 4 Türen • mit Soft-close	702 x 302 x 1650	JR999/7331 HSKXPDCXPG2* JR999/7331 HSKXPDCXPG3*

KUBE X + Unterbau 120 cm
2 Auszüge, soft-close
Art. Nr. JR999/7331 WUKPX12D12X*

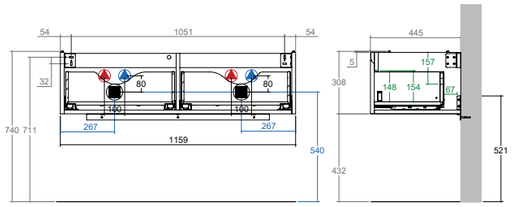

KUBE X + Unterbau 120 cm
1 Auszug, soft-close
Art. Nr. WUKXP12D11X*

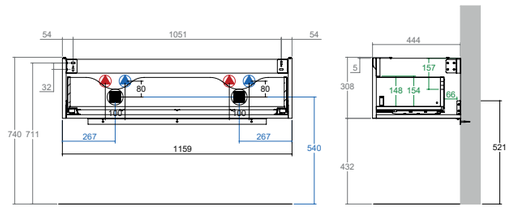

KUBE X + Unterbau 120 cm
4 Auszüge, soft-close
Art. Nr. JR999/7331 WUKXP12D4X*

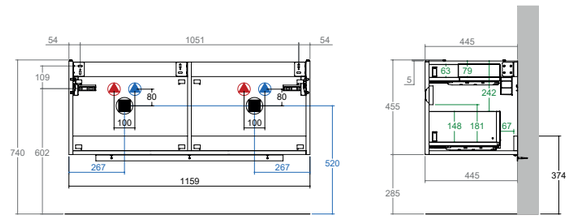

KUBE X + Unterbau 120 cm
2 Auszüge, soft-close
Art. Nr. JR999/7331 WUKXP12D2X*

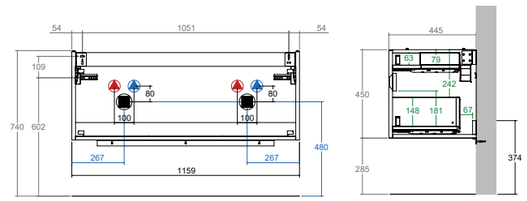

KUBE X + Unterbau 120 cm
1 Auszug, soft-close
Art. Nr. JR999/7331 WUKXP1201CX*

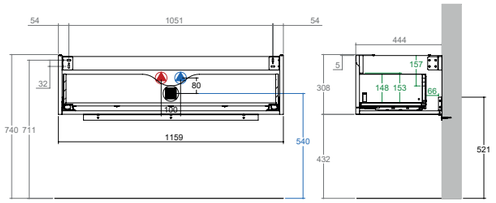

KUBE X + Unterbau 100 cm
1 Auszug, soft-close
Art. Nr. JR999/7331 WUKXP1001CX*

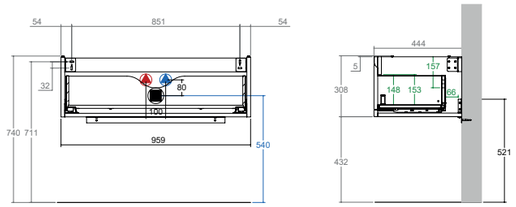

KUBE X + Unterbau 120 cm
2 Auszüge, soft-close
Art. Nr. JR999/7331 WUKXP120CX*

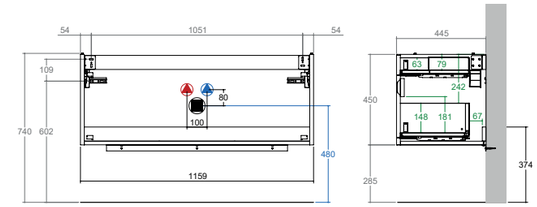

KUBE X + Unterbau 100 cm
2 Auszüge, soft-close
Art.- Nr. JR999/7331 WUKXP100CX*

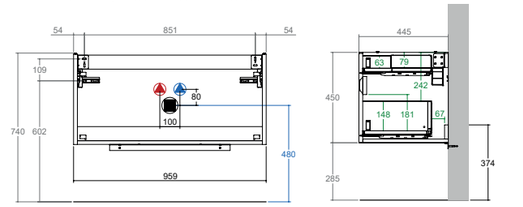

KUBE X + Unterbau 80 cm
1 Auszug, soft-close
Art. Nr. JR999/7331 WUKXP801CX*

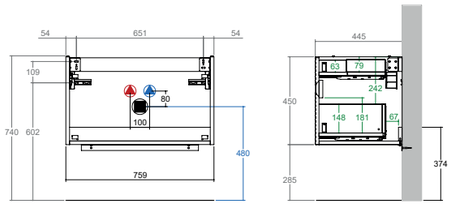

KUBE X + Unterbau 60 cm
1 Auszug, soft-close
Art. Nr. JR999/7331 WUKXP601CX*

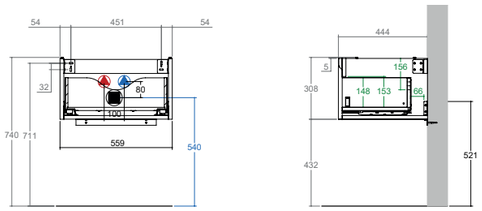

KUBE X + Unterbau 80 cm
2 Auszüge, soft-close
Art. Nr. JR999/7331 WUKXP80CX*

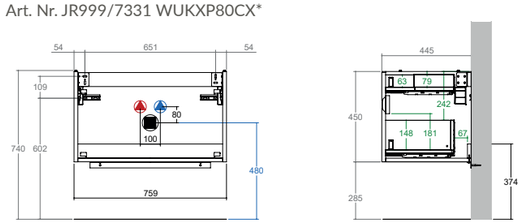

KUBE X + Unterbau 60 cm
2 Auszüge, soft-close
Art. Nr. JR999/7331 WUKXP60CX*

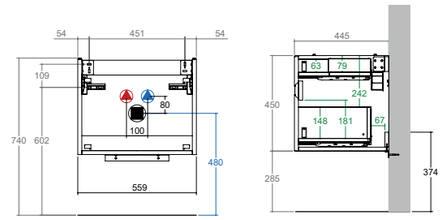

KUBE X + Unterbau 80 cm
1 Auszug, soft-close, Becken links
Art. Nr. JR999/7331 WUKXP801SX*

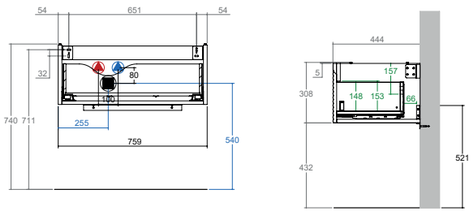

KUBE X + Unterbau 80 cm
1 Auszug, soft-close, Becken rechts
Art. Nr. JR999/7331 WUKXP801DX*

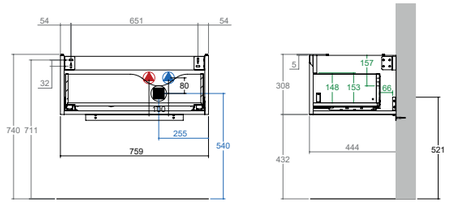

KUBE X + Unterbau 50 cm
2 Auszüge, soft-close
Art. Nr. JR999/7331 WUKXP50CX*

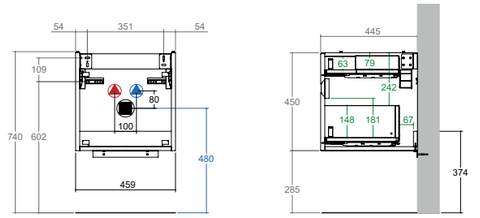

KUBE X + Unterbau 50 cm
1 Auszug, soft-close
Art. Nr. JR999/7331 WUKXP501CX*

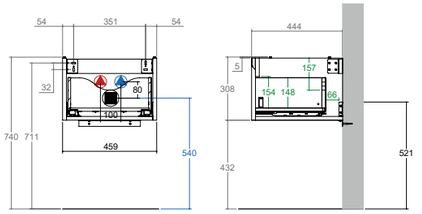

KUBE X + Unterbau 80 cm

2 Auszüge, soft-close, Becken rechts
Art. Nr. JR999/7331 WUKXP80DX*

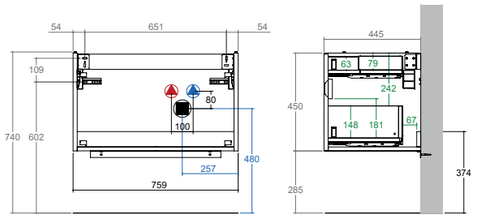

KUBE X + Unterbau 80 cm

2 Auszüge, soft-close, Becken links
Art. Nr. JR999/7331 WUKXP80SX*

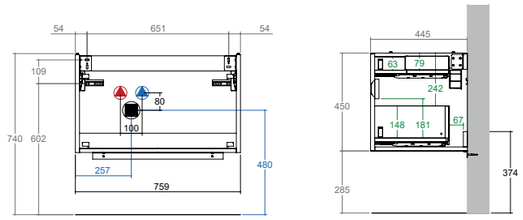

KUBE X + Unterbau 50 cm

1 Tür, soft-close
Art. Nr. JR999/7331 WUKXP5025DX*

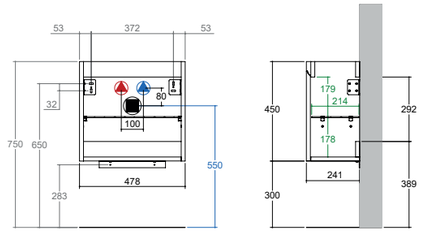

KUBE X + Unterbau 40 cm

1 Tür, soft-close
Art. Nr. JR999/7331 WUKXP4023SX*

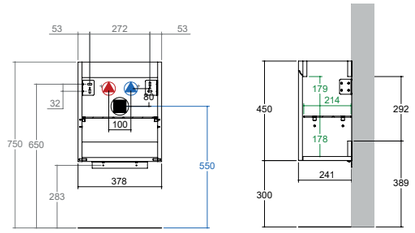

KUBE X + Unterbau 70 cm

2 Türen soft-close
Art. Nr. JR999/7331 WUKXP70CX*

KUBE X + Unterbau 60 cm

2 Türen, soft-close
Art. Nr. JR999/7331 WUKXP60CX*

KUBE X + Seitenschränke

1 Tür, soft-close
Art. Nr. JR999/7331 SSKXPDX*
Art. Nr. JR999/7331 SSKXPSX*

KUBE X + Doppelseitenschrank

2 Türen, soft-close
Art. Nr. JR999/7331 SSKXPDCX*

KUBE X + Unterbau 50 cm

1 Tür, soft-close
Art. Nr. JR999/7331 WUKXP50DX*

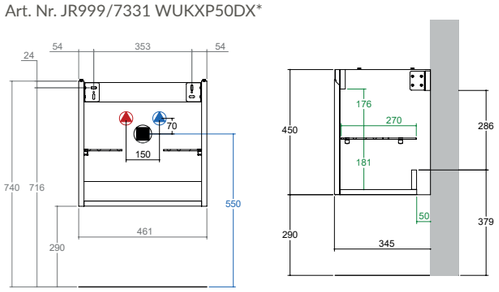

KUBE X + Unterbau 50 cm

1 Tür, soft-close
Art. Nr. JR999/7331 WUKXP50SX*

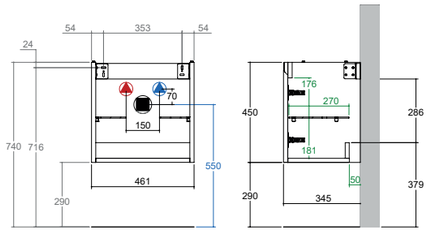

KUBE X + Hochschränke

2 Türen, soft-close
Art. Nr. JR999/7331 HSKXPDX*
Art. Nr. JR999/7331 HSKXPSX*

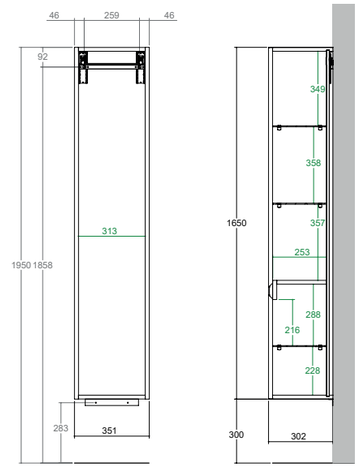

KUBE X + Doppelhochschrank

4 Türen, soft-close
Art. Nr. JR999/7331 HSKXPDCX*

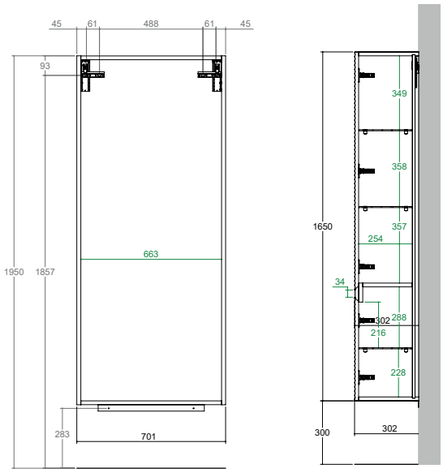

KUBE X + Unterbau 45 cm

1 Tür, soft-close
Art. Nr. JR999/7331 WUKXP45DX*

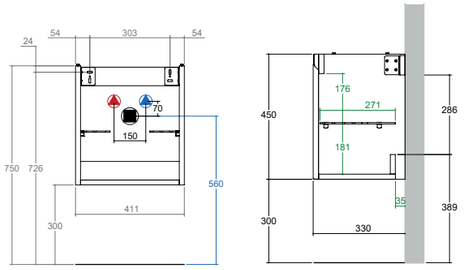

KUBE X + Unterbau 45 cm

1 Tür, soft-close
Art. Nr. JR999/7331 WUKXP45SX*

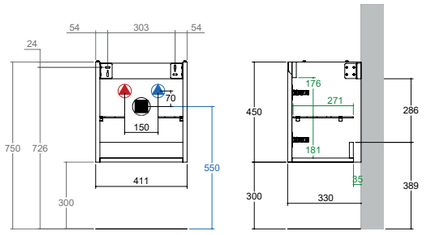

Klimaneutral Druckprodukt

REISSER collection

Leistungsstark und präsent!

ÜBER **50 STANDORTE** UND **35 DESIGNBAD-**AUSSTELLUNGEN

Öffnungszeiten und Wegweiser im Internet unter www.reisser.de

Aalen 73431
Robert-Bosch-Str. 90, Tel: 07361/587-0

Backnang 71522
Isarstr. 3, Tel: 07191/9630-0

Balingen 72336
Hölzlestr. 19, Tel: 07433/179-0

Biberach 88400 ▲
Haberhäuslestraße 14,
Tel: 07351/5298351

Binzen 79589
Am Dreispitz 1, Tel: 07621/9698-0

REISSER-Zentrale Böblingen 71034
Hanns-Klemm-Str. 21, Tel: 07031/6665-0

Bruchsal 76646
Kinzigstraße 8, Tel: 07251/39137-0

Calw 75365 ▲
Weiherstraße 10, Tel: 07051/5888952

Darmstadt 64293
Bunsenstr. 4, Tel: 06151/8093-0

Deizisau 73779
Esslinger Str. 11, Tel: 07153/6160-0

Freiburg 79111
Jechtinger Str. 7, Tel: 0761/4546-0

Freiburg 79108 ▲
Robert-Bunsen-Str. 4, Tel: 0761/5030-323

Freiburg 79102 ▲
Günterstalstr. 25, Tel: 0761/7048030

Göppingen 73037
Holzheimer Str. 17, Tel: 07161/97829-0

Heilbronn 74076
Etzelstr. 41, Tel: 07131/1581-0

Kaiserslautern 67655
Barbarossastr. 31, Tel: 0631/36128-14

Karlsruhe 76185
Ziegelstr. 4, Tel: 0721/9158519-0

Karlsruhe 76185 ▲
Liststraße 22, Tel: 0721/957819-0

Kempten 87439
Rottachstr. 75, Tel: 0831/9892-0

Kirchheim a. N. 74366 ▲
Ernst-Ackermann-Str. 8,
Tel: 07143/9665617

Lahr 77933 ▲
Im Dornschlag 6, Tel: 07821/9213894

Mannheim 68309
Turbinenstr. 25, Tel: 0621/7299-0

Müllheim / Baden 79379 ▲
Neuenburger Str. 27, Tel: 07631/704094-0

Nagold 72202 ▲
Untere Mühlstraße 15,
Tel: 07452/9701324

Neu-Ulm 89231
Finninger Str. 69, Tel: 0731/7076-0

Offenburg 77656
Heinrich-Hertz-Str. 13 a,
Tel: 0781/203918-0

Ostfildern-Kemnat 73760 ▲
Zeppelinstr. 34, Tel: 0711/34218704

Pfinztal/Berghausen 76327
Gewerbestr. 28, Tel: 0721/9461-0

Pforzheim 75179
Rastatter Str. 7, Tel: 07231/3897-0

Pforzheim 75177 ▲
Am Hauptgüterbahnhof 9,
Tel: 07231/44623-0

Potsdam 14482 ▲
Fritz-Zubeil-Straße 30,
Tel: 0331/76996250

Ravensburg 88214
Im Karrer 1, Tel: 0751/604-0

Schongau 86956
Ingenrieder Str. 11, Tel: 08861/712-0

Schopfheim 79650 ▲
Belchenstraße 63, Tel: 07622/6977643

Schwäbisch Hall 74523
Europaplatz 3, Tel: 0791/94616-50

Schwetzingen 68723 ▲
Scheffelstraße 28, Tel: 06202/289928-0

Sinsheim 74889 ▲
Kleines Feldlein 26,
Tel: 07261/86298-90

Sinzheim 76547
Kleinbrüchle 8, Gewerbegebiet
„Am Markbach", Tel: 07221/805-0

Stuttgart/Fellbach 70736
Salierstr. 51, Tel: 0711/5106-0

Stuttgart 70197 ▲
Reinsburgstr. 96/1,
Tel: 0711/3651-182

Stuttgart/Feuerbach 70469 ▲
Heilbronnerstraße 389,
Tel: 0711/36534005

Tübingen 72072
Azenbachstr. 14,
Tel: 07071/85752-70

Tuttlingen 78532
Alemannenstr. 9, Tel: 07462/22-0

Villingen-Schwenningen 78052 ○
Auf Herdenen 1,
Tel: 07721/9539-39

REISSER Haustechnik Wittenberg 06886
Heuweg 18, Tel: 03491/637-0

BERTSCHE Herbertingen 88518 ▲
Obere Bergenstraße 5,
Tel: 07586/9218505

BERTSCHE Ravensburg 88212
Schützenstr. 59-61, Tel: 0751/8805-191

BERTSCHE Radolfzell 78315
Eisenbahnstr. 4, Tel: 07732/8003-0

BERTSCHE Konstanz 78467
Max-Stromeyer-Str. 146,
Tel: 07531/892999-0

GLATT Freiburg 79111
Jechtinger Str. 7, Tel: 0761/5030-0

GLATT Freiburg 79102 ▲
Günterstalstr. 25, Tel: 0761/7048030

GLATT Freiburg 79108 ▲
Robert-Bunsen-Str. 4,
Tel: 0761/5030-323

GLATT Lahr 77933 ▲
Im Dornschlag 6, Tel: 07821/9213894

GLATT Müllheim / Baden 79379 ▲
Neuenburger Str. 27, Tel: 07631/704094-0

GLATT Offenburg 77656
Heinrich-Hertz-Str. 13 a,
Tel: 0781/203918-0

GLATT Rheinfelden 79618
Großfeldstr. 11, Tel: 07623/7251-0

GLATT Schopfheim 79650 ▲
Belchenstraße 63, Tel: 07622/6977643

GLATT Lörrach 79539 ▲
Blücherstr. 26, Tel: 07621/14384

HORNUNG Kaiserslautern 67655
Barbarossastr. 31, Tel. 0631/84001-0

HORNUNG Kindsbach 66862 ■
Industriestr. 27-29, Tel: 06371/808-0

HORNUNG Pirmasens 66953
Landauer Str. 115, Tel: 06331/2607-0

KFK Frankfurt 60388,
Victor-Slotosch-Str. 22,
Tel: 06109/7332-0

W+W Ludwigshafen 67071
Am Herrschaftsweiher 29,
Tel: 06237/ 9786-0

▲ Keine Ausstellung. Nur Fachverkauf für das Fachhandwerk.
■ Keine Ausstellung. Nur Verwaltung und Fachverkauf für das Fachhandwerk.
○ Nur Ausstellung und FSH Fachmarkt für Privatkunden.

Sie erreichen uns im Internet unter:
www.reisser.de
www.bertsche.de
www.glatt-bad.de
www.karl-hornung.de
www.kfk-kayser.de
www.willersinn-walter.de
www.reisser-haustechnik.eu

reisser.badausstattung
reisser_style

10/2022 I ZZ20/555

Tochterunternehmen von REISSER:

BERTSCHE | GLATT | HORNUNG | KFK | W&W | REISSER HAUSTECHNIK